

Vente de bois par adjudication**Limitée à 3 lots par acquéreur**

le mercredi 04 février 2026 à 18h30
à l'espace socioculturel - 24 rue de la Gare - INGWILLER

LOTS DE REMANENTS

N° LOT	Parcelle	MISE A PRIX HT		N° LOT	Parcelle	MISE A PRIX HT
SCHNEIZWALD				BANNHOLZ		
3	8	200		1	17	200
4	8	200		2	17	300
5	5	100				
6	5	200				
7	5	100				
8	5	200				
9	5	100				
10	5	150				
11	5	80				

Les visites des lots : le possesseur de ce cahier est autorisé à utiliser les chemins forestiers fermés à la circulation pour visiter les lots, et ce jusqu'au jour de la vente uniquement. Les cartes localisant les lots sont schématiques et non contractuelles.

LES MISES A PRIX SONT H.T (TVA 20 % EN SUS)

LES ENCHERES SE FERONT PAR TRANCHES DE 10 € MINIMUM

REGLEMENT PAR CHEQUE LE JOUR DE LA VENTE

DELAI DE FACONNAGE ET DE VIDANGE : **1^{er} septembre 2026**

Pour tout renseignement complémentaire veuillez contacter
M. David DIEDA au 06 29 79 58 54

LOTS DE BIL

	N° Lot BIL	Parcelle	Volume Hêtre (m3)	Volume Chêne (m3)	Volume Charme (m3)	Volume Total (m3)	Nbre de pièces	Mise à prix HT
GEBIRGSWALD	1	43	-	9,85	-	9,85	16	590,00 €
	2	46	0,34	9,82	-	10,16	19	610,00 €
	3	20	6,14	5,55	-	11,69	11	730,00 €
	4	20	0,16	6,43	-	6,59	8	395,00 €
	5	20	0,29	4,21	-	4,5	5	270,00 €
	6	43	-	7,12	-	7,12	8	430,00 €
	7	48-51	-	5,77	-	5,77	8	345,00 €
	8	57	-	6,99	-	6,99	6	420,00 €
SCHNEIZWALD	1	8	1,33	6,42	2	9,75	16	600,00 €
	2	8	-	2,3	5,33	6,63	19	485,00 €
	3	8	0,57	3,67	2,11	6,35	12	395,00 €
	4	8	-	2,73	8,83	11,56	19	735,00 €
	5	8	-	2,76	6,18	8,94	22	565,00 €
	6	8	1,07	6,62	2,08	9,77	13	600,00 €
	7	4	-	5,1	-	5,1	7	305,00 €
	8	5	4,94	2,72	1,2	8,86	23	560,00 €
	9	5	4,35	3,26	1,47	9,08	20	580,00 €
	10	5	7,47	1,59	3,49	12,55	23	805,00 €
	11	2	-	7,33	-	7,33	10	440,00 €
	12	5	9,11	1,86	-	10,97	15	700,00 €
	13	5	1,2	6,03	2,12	9,35	16	575,00 €
	14	5	0,42	2,71	3,39	6,52	13	410,00 €
	15	5	3,67	2,26	0,68	6,6	10	420,00 €
	16	4	-	5,9	-	5,9	9	354,00 €
	17	5	-	1,48	5,06	6,54	15	415,00 €
	18	5	-	6,79	1,91	8,7	13	530,00 €
	19	5	-	6,48	1,82	8,3	17	505,00 €
	20	5	1,59	3,62	0,66	5,87	3	360,00 €
	21	5	1,84	3,98	0,46	6,28	11	390,00 €
	22	5	-	5,1	2,23	7,33	12	450,00 €
BANNHOLZ	23	17	-	5,33	2,02	7,35	10	450,00 €
	24	17	2	4,04	0,74	6,78	9	420,00 €
	25	17	1,32	2,46	3,46	7,24	13	460,00 €
	26	17	1,91	1,46	3,83	7,2	11	460,00 €

Forêt communale d'INGWILLER

Vente de bois

GEBIRGSWALD

Plan de situation Parcelle 20-43-46-48-49-51-57

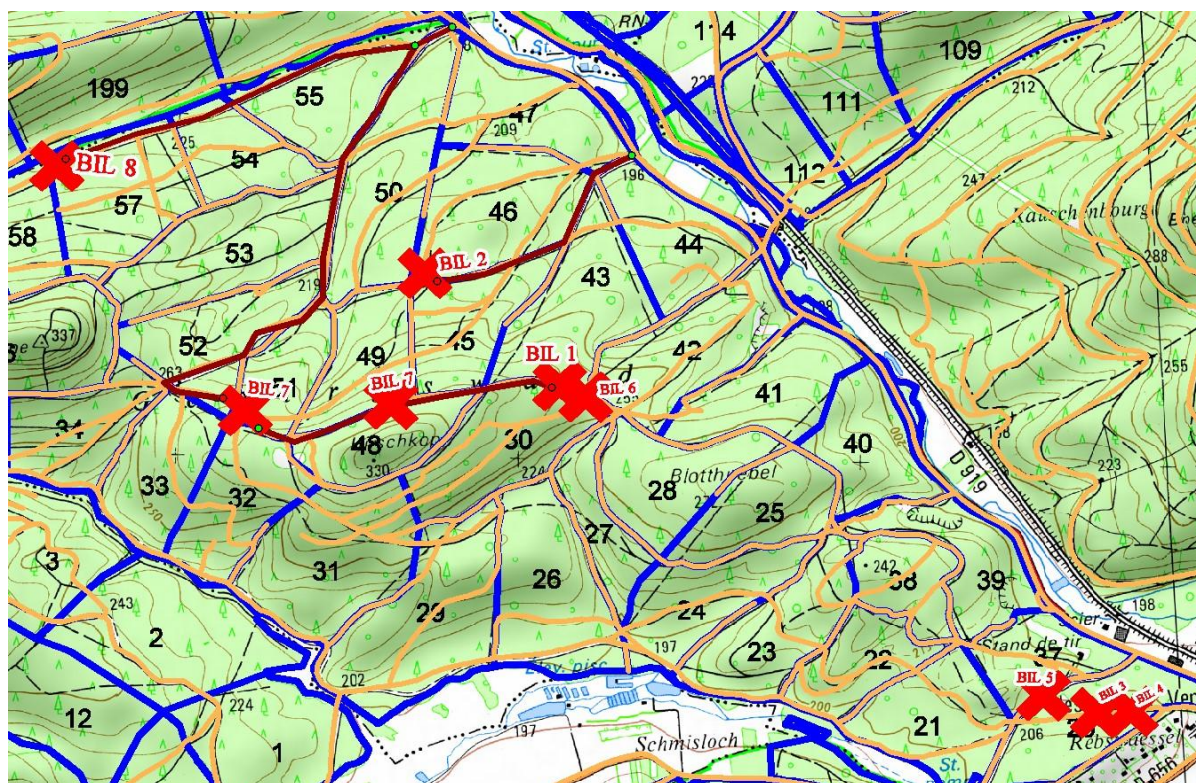

Plan BIL 1-2-6-7-9

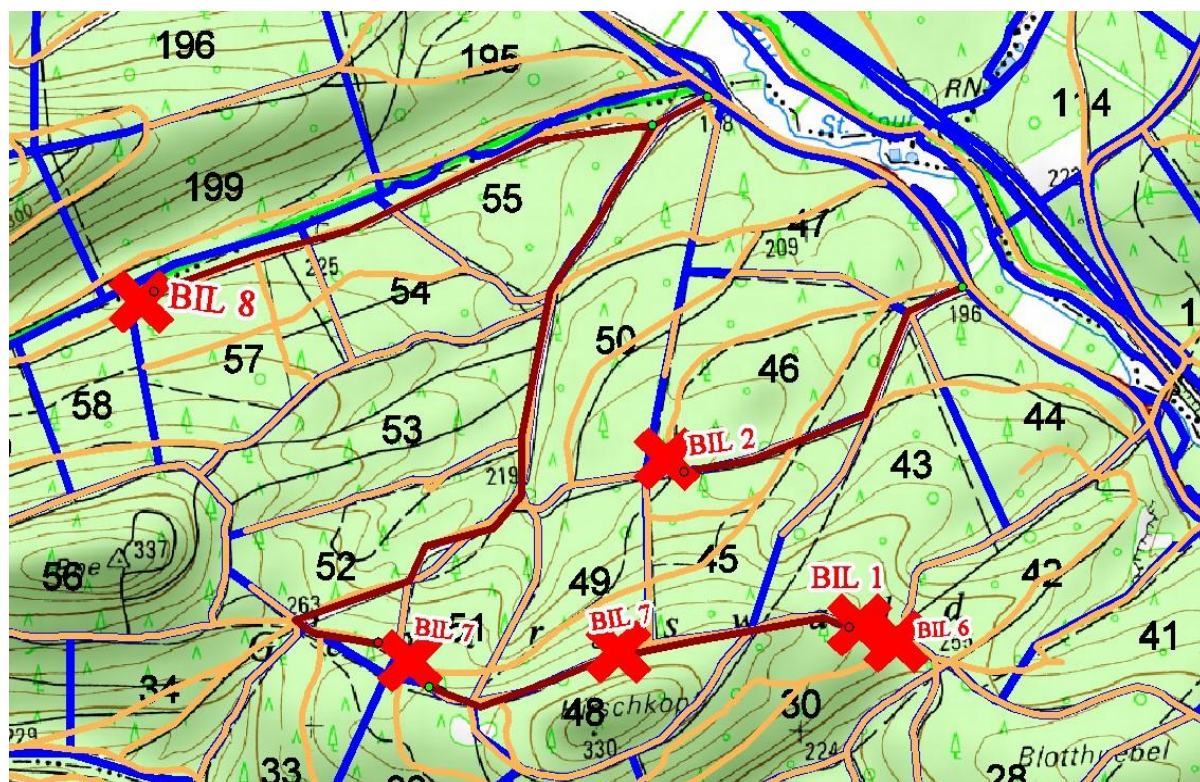

Forêt communale d'INGWILLER

Vente de bois

Plan BIL 3-4-5

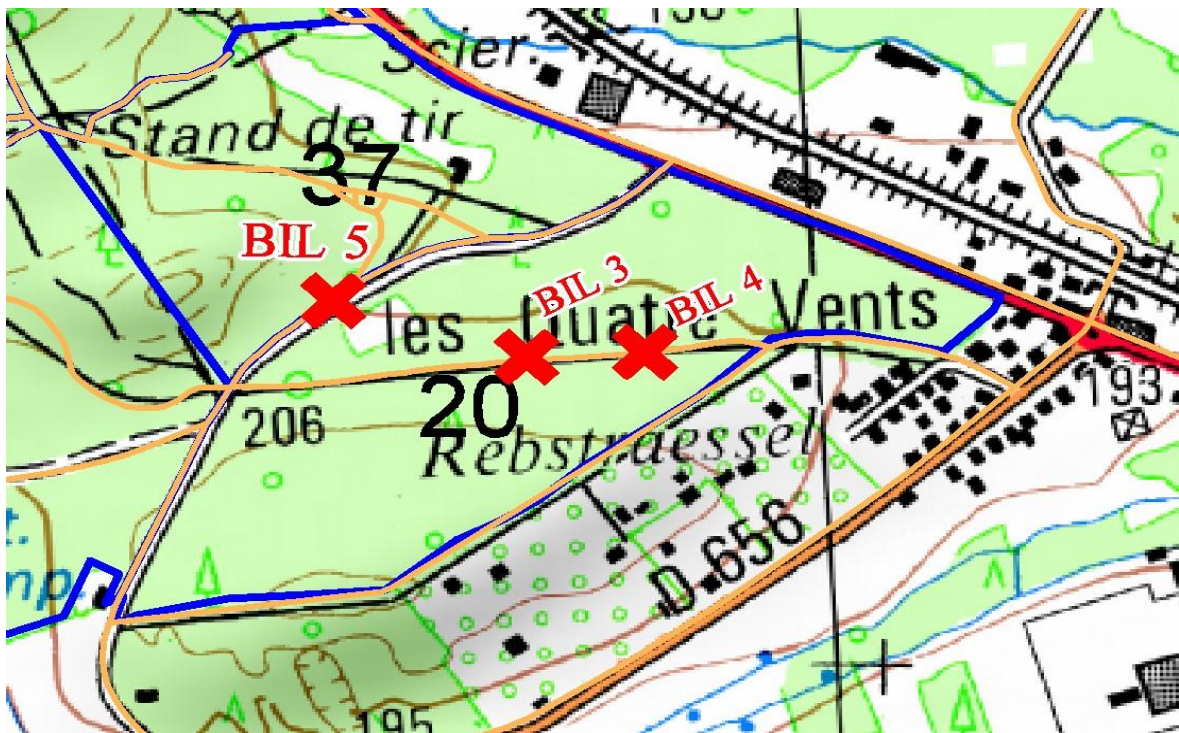

SCHNEIZWALD

Plan de situation Parcelle 2-5-8

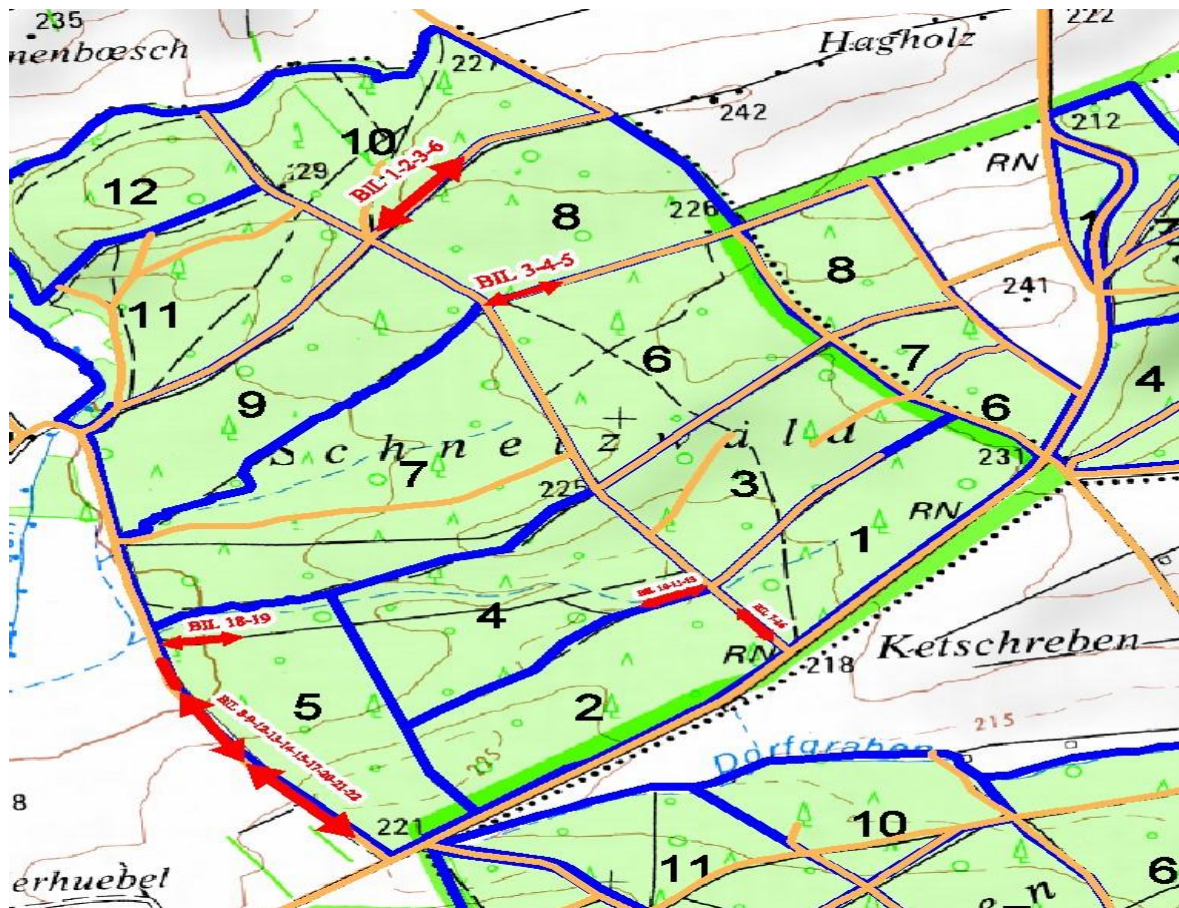

Forêt communale d'INGWILLER

Vente de bois

SCHNEIZWALD

Plan Parcelle 8 : BIL 1-2-3-4-5-6

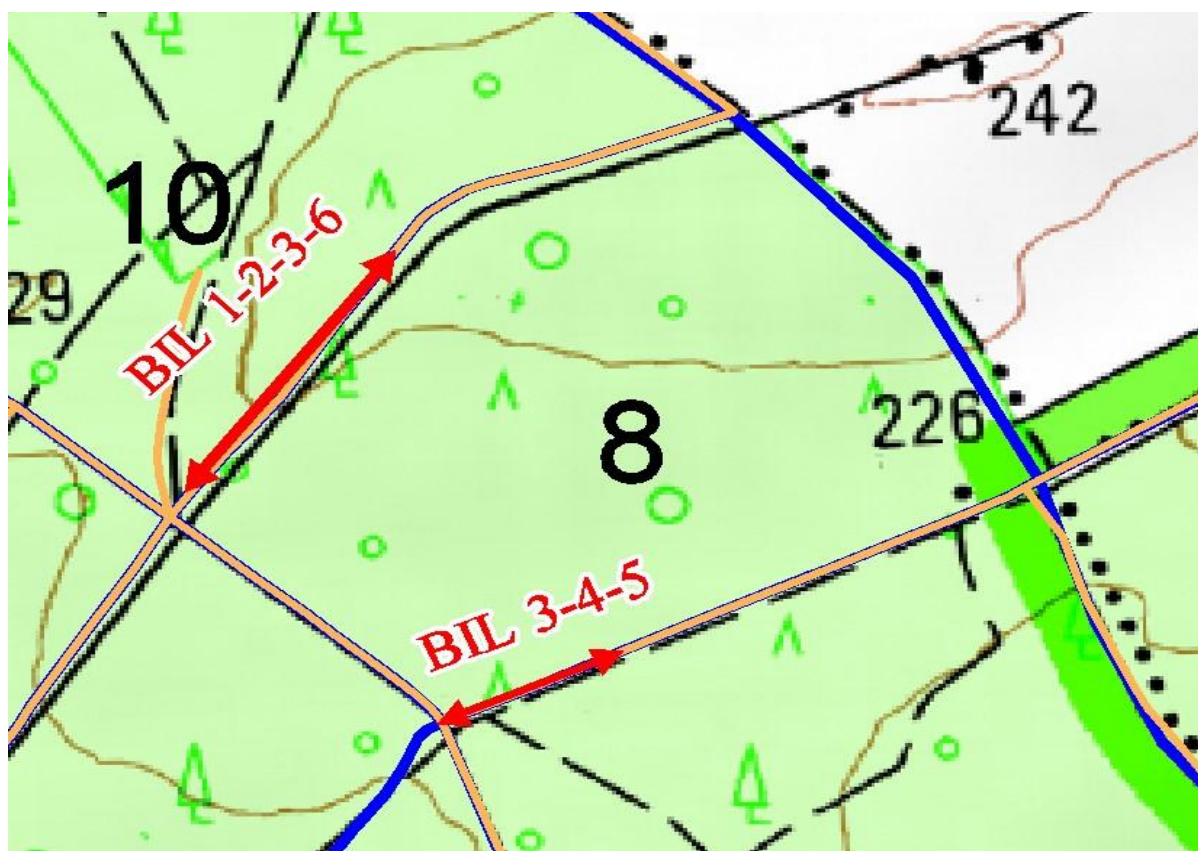

Plan Parcelle 2-5 : BIL 7-8-9-10-11-12-13-14-15-16-17-18-19-20-21-22

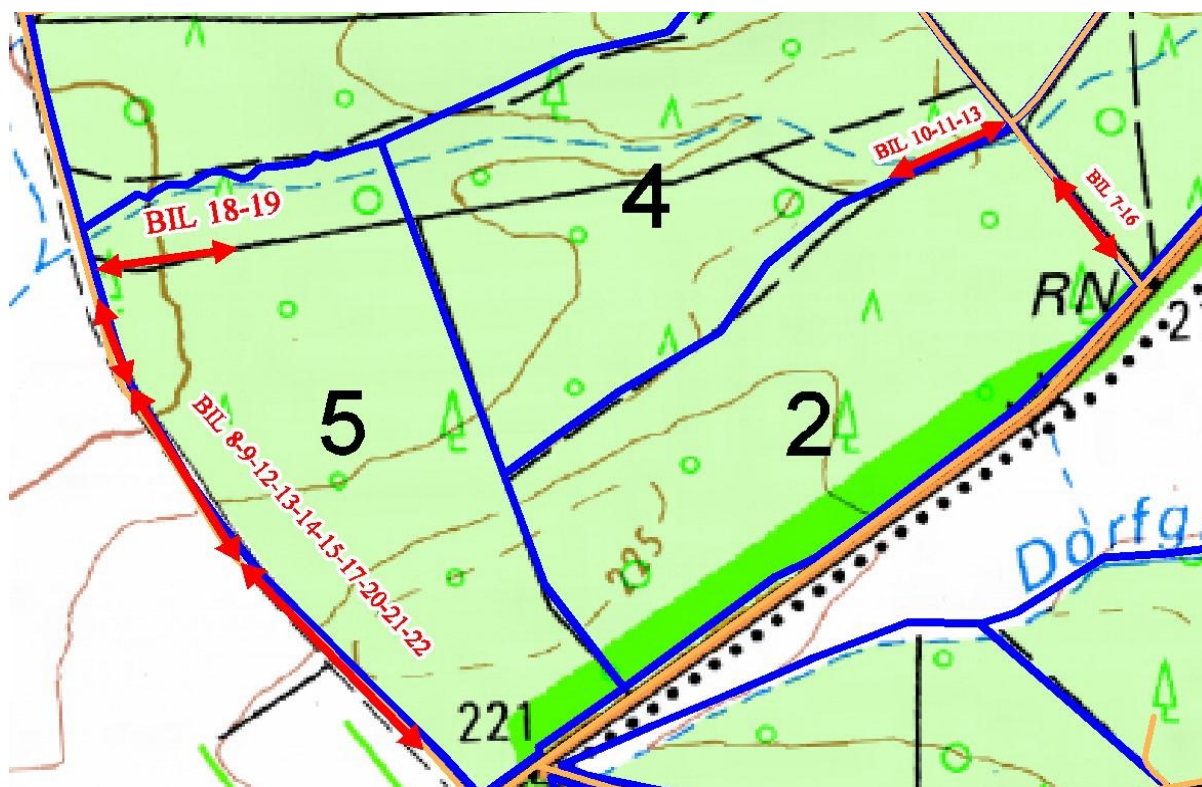

Forêt communale d'INGWILLER

Vente de bois

BANNHOLZ

Plan Parcelle 17 : BIL 23-24-25-26

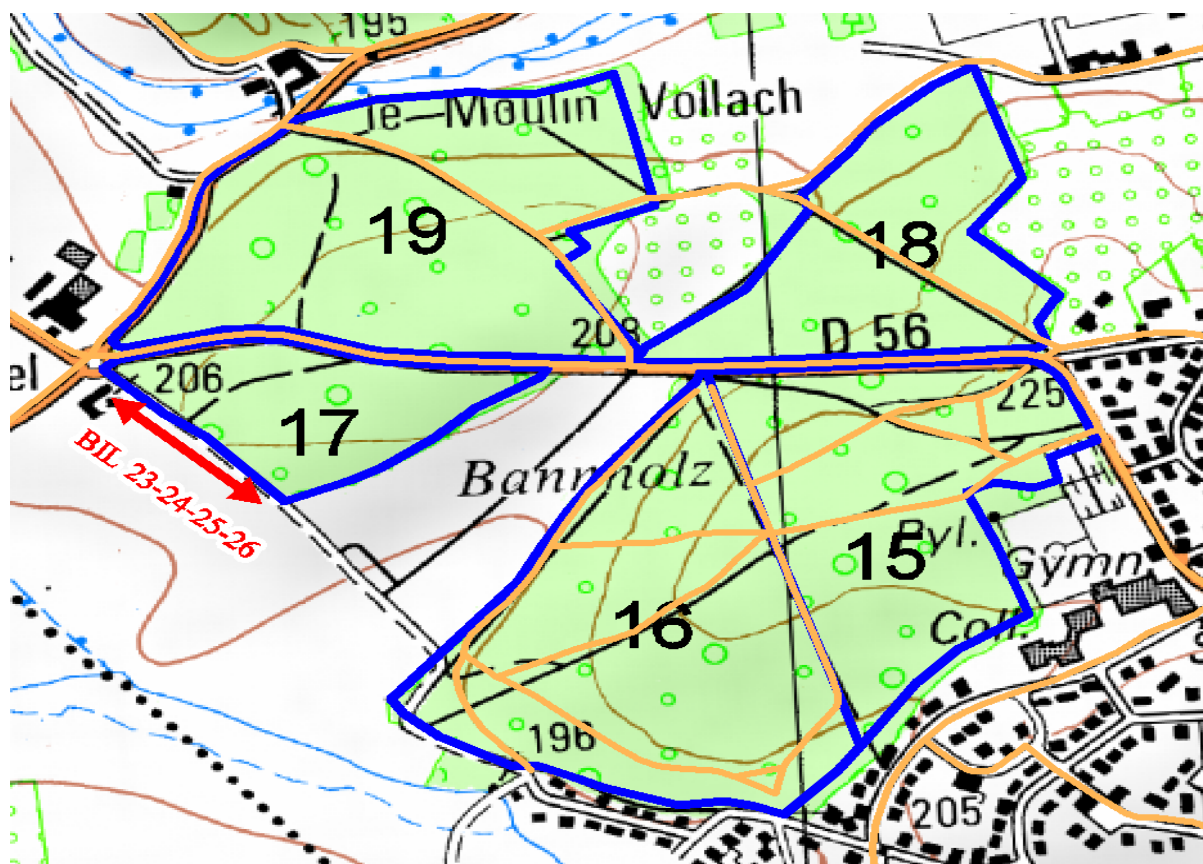

Plan Rémanent Parcelle 17 : Lot 1-2

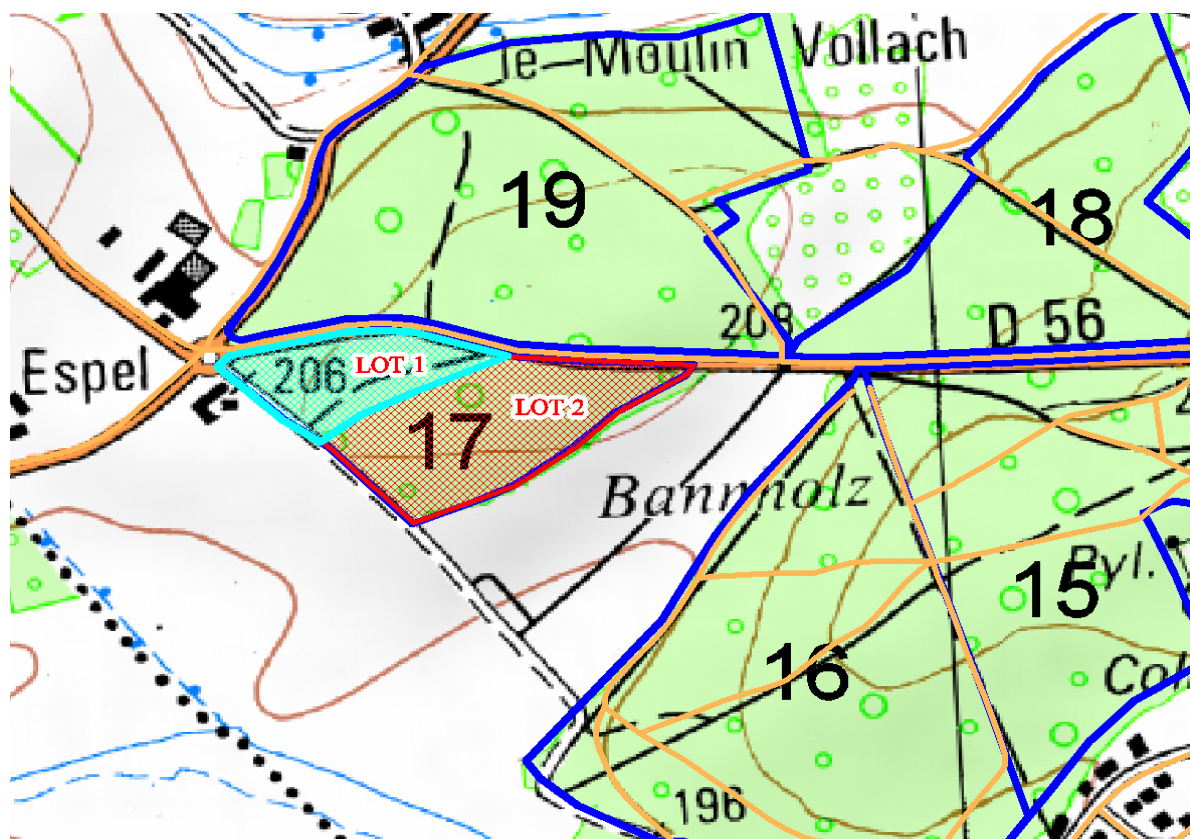

Forêt communale d'INGWILLER

Vente de bois

SCHNEIZWALD

Plan de situation rémanents

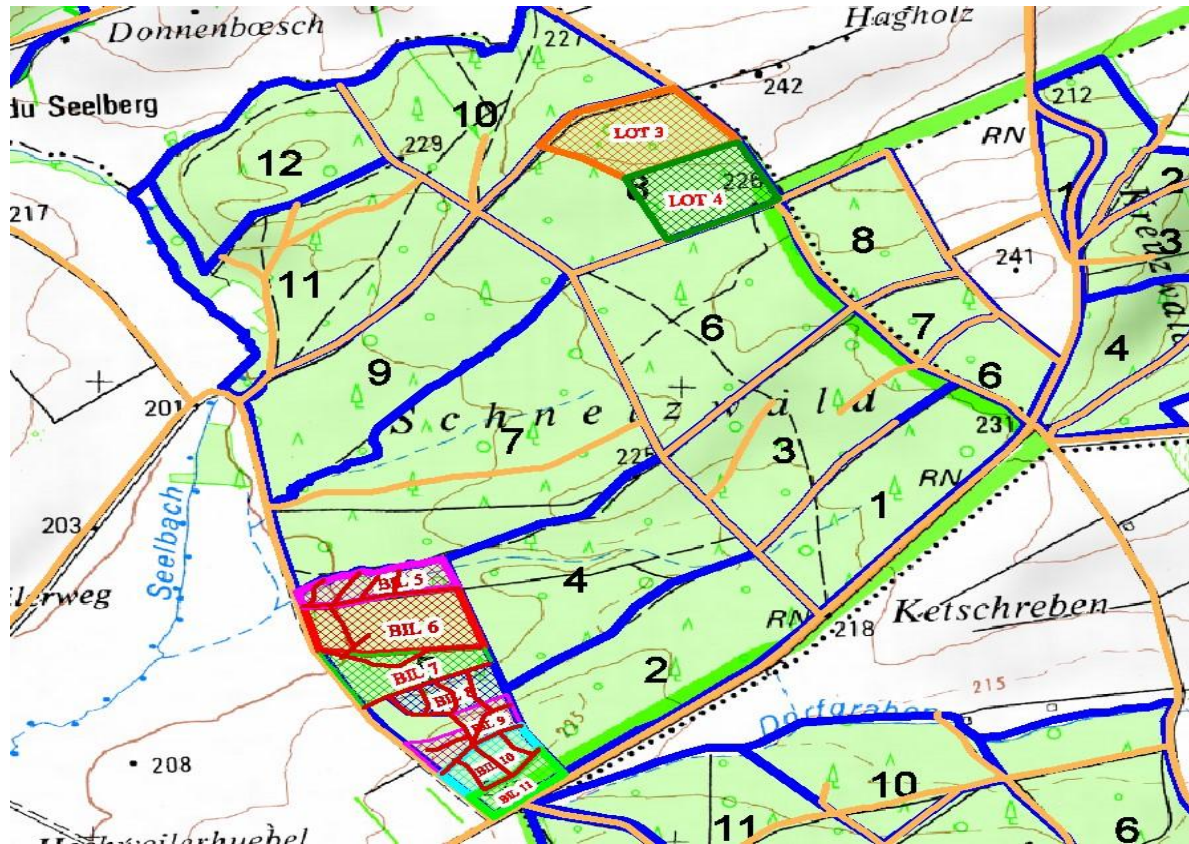

Plan Rémanent Parcelle 8 : Lot 3-4

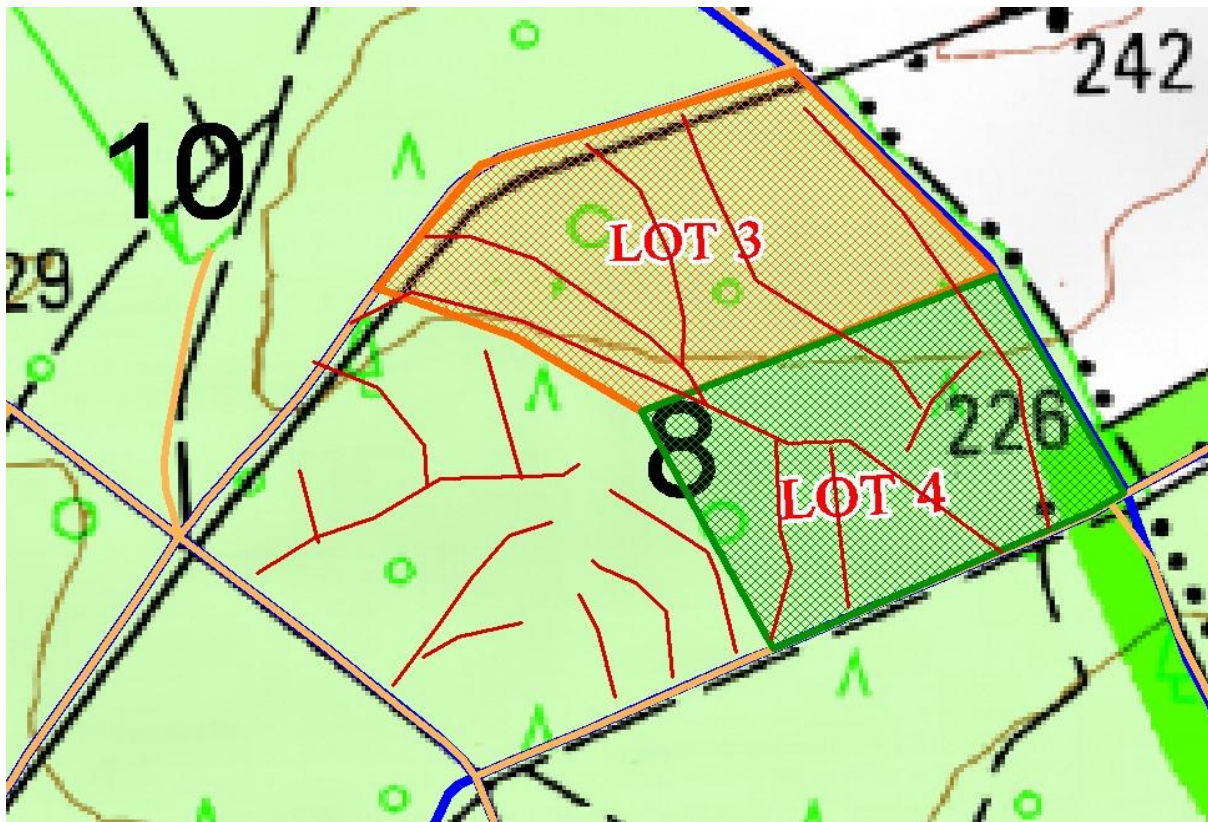

Forêt communale d'INGWILLER

Vente de bois

SCHNEIZWALD

Plan Rémanent Parcelle 5 : Lot 5-6-7-8-9-10-11

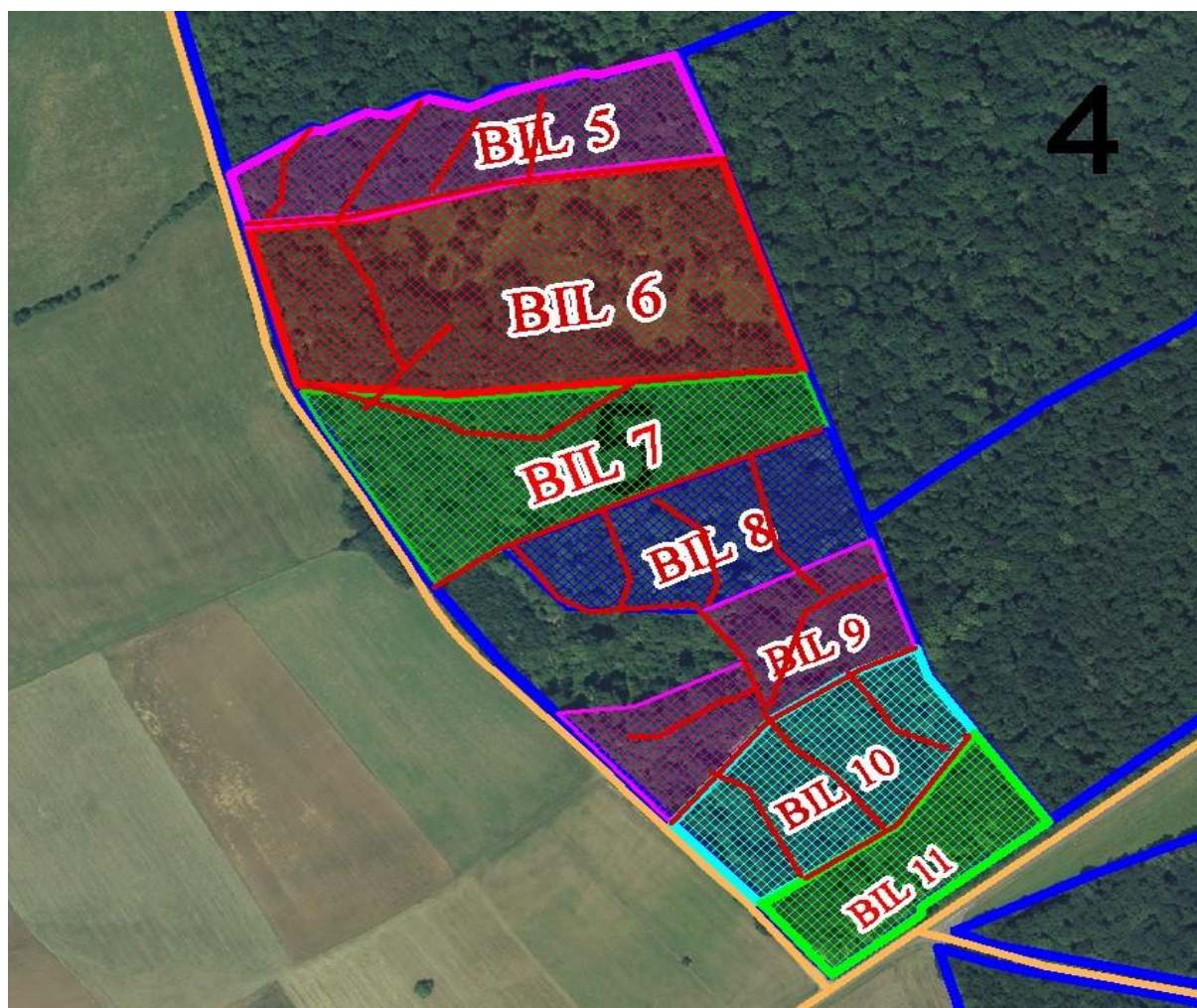

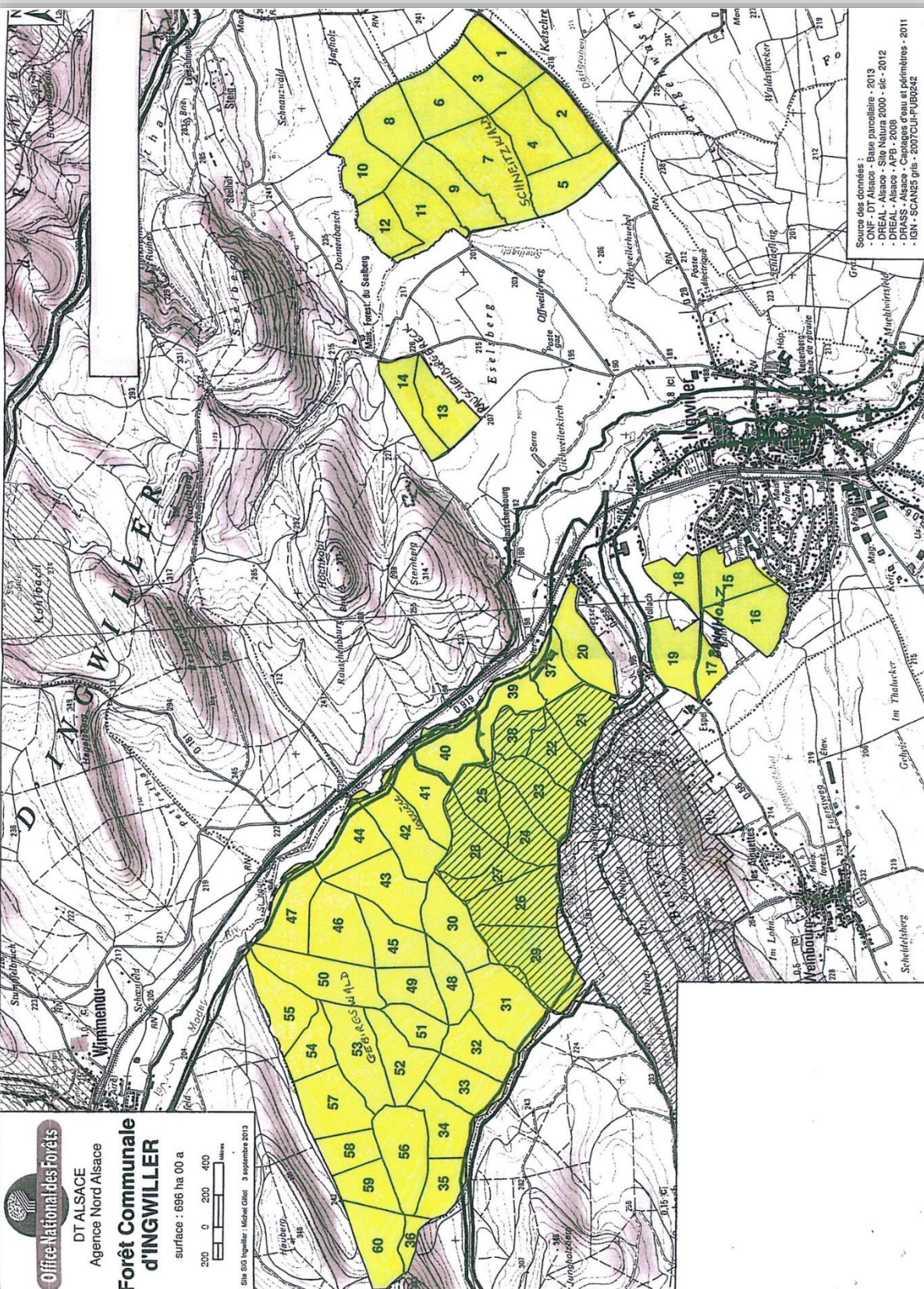



Office National des Forêts
DT ALSACE
Agence Nord Alsace

Forêt Communale d'INGWILLER

surface : 696 ha 00 a

250 0 200 400
Mètres

Site SIS Ingwiller - Michel Gélou 3 septembre 2013

Source des données :

- ONF - DT Alsace - Base parcellaire - 2013
- DREAL - Alsace - Site Natura 2000 - sic - 2012
- IGN - Alsace - Carte de France - 2011
- DRASS - Alsace - Cartes de l'eau et périmètres - 2011
- IGN - SCANES gris - 2007CU-PUB0242